

SJEVERIŠTOČNO PROČELJE

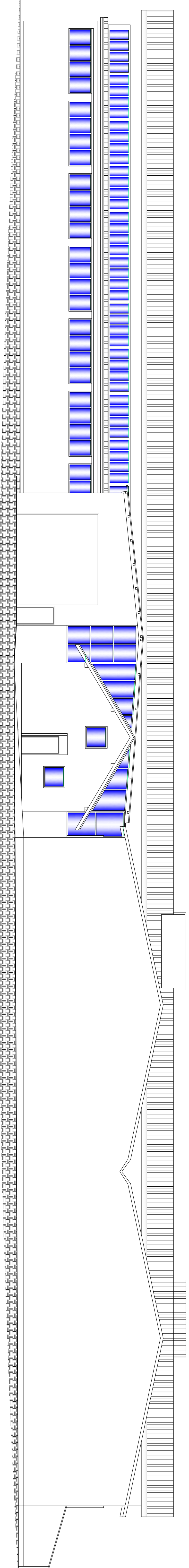

JUGOZAPADNO PROČELJE

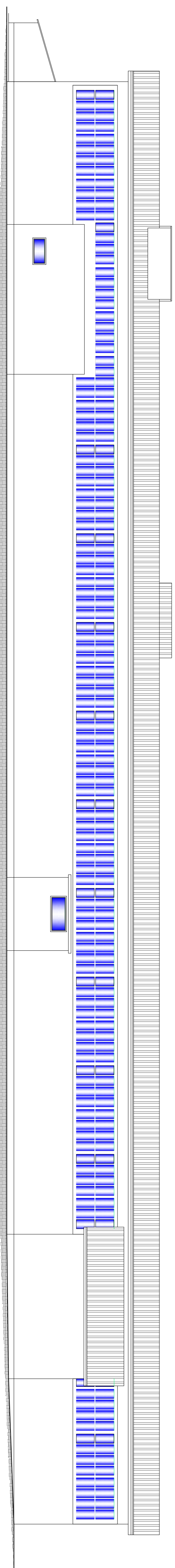

SJEVEROZAPADNO PROČELJE

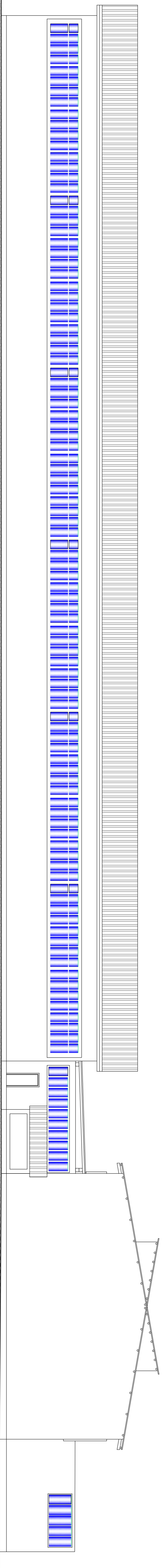

JUGOISTOČNO PROČELJE

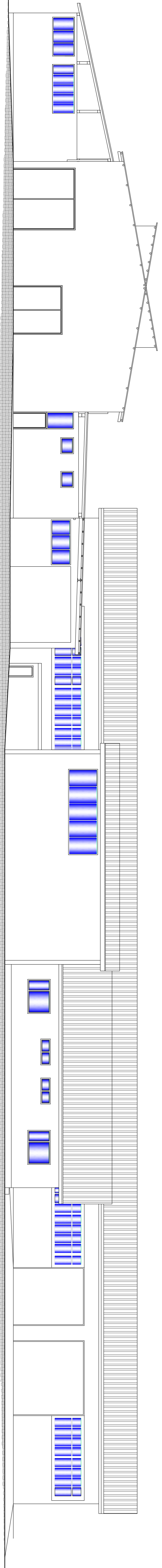

PROJEKTA
- temeljna i spremna -

| | | |
|---|--|--|
|  ARHITEKTONSKA SNIMKA IZVEDENOG STANJA KONTAKT: STANJA IZVEDENOG STANJA 44200 Pula 44200 Pula | | Datum: Travnj 2018. Mjerilo: 1:100 OSNOVNA VEŠTAČENJA: IS-06-14-18 |
| Nal. 2.dio, Sjednica 116, Pula Izvedeno stanje Na k.č. 996/1 (0109/1) parcel. 7 (0109/5) k.o. Modruša Avia, Susedstva 2, Modruša, 44250 Pula Vrsta rada: PROJEKTA - temeljna i spremna | Mjesto: Travnj 2018. Mjerilo: 1:100 OSNOVNA VEŠTAČENJA: IS-06-14-18 | Mjesto: Travnj 2018. Mjerilo: 1:100 OSNOVNA VEŠTAČENJA: IS-06-14-18 |